

# ENFERMAGEM

UEMA - CAMPUS GRAJAÚ



#Enfermagem

#Empreendedorismo

#Inovação

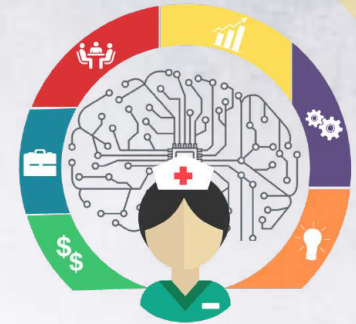

## XV SEMANA DE ENFERMAGEM

Novas perspectivas para a enfermagem:  
empreendedorismo e inovação

**DATA**  
**30, 31/05 E 01/06**



# PROGRAMAÇÃO

## DIA 30

**CRENCIAMENTO 18:00H**

UEMA - CAMPUS GRAJAÚ

**CERIMONIA DE ABERTURA 19:00H**

Fala do Profº. Gustavo Pereira da Costa, (Reitor) UEMA

Fala do Profº. José Morais, (Diretor de Mandaru) UEMA

UEMA - CAMPUS GRAJAÚ

**PALESTRA MAGNA 19:40H**

Tema: Empreendedorismo, Inovação e Enfermagem

Enf. Silas Ribeiro

UEMA - CAMPUS GRAJAÚ

**CERIMONIA DO JALECO 20:20H**

UEMA - CAMPUS GRAJAÚ

## DIA 31

**PALESTRA 08:00H**

Tema: Como iniciar seu negócio.

Enf. Raiane Barros

Auditório Centro Educa Mais Amaral Raposo - CAIC

**PALESTRA 08:40H**

Tema: Atenção básica

Enf. Athayana Barreto

Auditório Centro Educa Mais Amaral Raposo - CAIC

**PALESTRA 09:30H**

Tema: Passos para a sistematização em enfermagem

Enf. Juliana Cortez

Auditório Centro Educa Mais Amaral Raposo - CAIC

**PALESTRA 10:20H**

Tema: Pesquisa em enfermagem, como iniciar.

Enf. Bruna

Auditório Centro Educa Mais Amaral Raposo - CAIC

**PALESTRA 11:30H**

Tema: Distribuição especial dos casos de COVID-19 em profissionais de enfermagem no estado do Maranhão.

Enf. Wesley Melo

Auditório Centro Educa Mais Amaral Raposo - CAIC

**MINICURSO 13:00H**

Feridas e curativos

Enf. Dayana Arruda

UEMA - CAMPUS GRAJAÚ (sala 02)

**APRESENTAÇÃO DE TRABALHOS CIENTÍFICOS 14:00H**

Banca examinadora

UEMA - CAMPUS GRAJAÚ (sala 01)

**MINICURSO 15:00H**

Interpretação de eletrocardiograma

Dr. Aquila Matos

UEMA - CAMPUS GRAJAÚ (sala 03)

**MINICURSO 15:00H**

Gestão de resíduos hospitalares

Msc. Tailana Santana

UEMA - CAMPUS GRAJAÚ (sala 04)

## DIA 01

**MINICURSO 08:30H**

Consultório de enfermagem

Enf. Larissa Andrade

UEMA - CAMPUS GRAJAÚ (sala 02)

**MINICURSO 08:30H**

Gasometria arterial

Dr. Daniel Mussuri

UEMA - CAMPUS GRAJAÚ (sala 03)

**MINICURSO 08:30H**

Oficina de ozonioterapia

Enf. Marcela Martins

UEMA - CAMPUS GRAJAÚ (sala 04)

**PALESTRA 14:00H**

Tema: Empreendedorismo em saúde

Adm. Rodrigo Delmindo

UEMA - CAMPUS GRAJAÚ (sala 02)

**PREMIAÇÃO 14:40H**

UEMA - CAMPUS GRAJAÚ (sala 02)

**ENCERRAMENTO 15:00H**

UEMA - CAMPUS GRAJAÚ (sala 02)

