



# GUIA PRÁTICO

# Ppg

Pró-Reitoria de  
Pesquisa e  
Pós-Graduação



**Uema**  
UNIVERSIDADE ESTADUAL  
DO MARANHÃO

GUIA PRÁTICO



## **Colaboradores**

Tiago Massi Ferraz, Marina Bezerra Figueiredo e Nancyleni Pinto Chaves Bezerra.

## **Diagramação**

Isabella Duarte.

# UNIVERSIDADE ESTADUAL DO MARANHÃO

## Reitor

Walter Canales Sant'Ana

## Vice-Reitor

Paulo Henrique Aragão Catunda

## Pró-Reitor de Pesquisa e Pós-Graduação

Marcelo Cheche Galves

## Pró-Reitor Adjunto

Fábio Alonso Mazzei Moura de Assis Figueiredo

## Coordenação do PROQUALIT

Caio Vinicius de Mira Mendes

## Coordenação de Pesquisa

Viviane Correa Silva Coimbra

## Coordenação de Pós-Graduação

Nancyleni Pinto Chaves Bezerra



**Uema**  
UNIVERSIDADE ESTADUAL  
DO MARANHÃO



**Uema**  
UNIVERSIDADE ESTADUAL  
DO MARANHÃO

GUIA PRÁTICO  
**Ppg**

Pró-Reitoria de  
Pesquisa e  
Pós-Graduação

Pró-Reitoria de Pesquisa e Pós-Graduação PPG - UEMA  
Endereço: Cidade Universitária Paulo VI - Campus São Luís – Av. Lourenço Vieira  
da Silva N.º 1000 – Jardim São Cristovão – São Luís/MA, CEP: 65.055-310

Fone: (98) 99124-7876

Sítio: [www.ppg.uema.br](http://www.ppg.uema.br)

Instagram: [@cp.ppguema](https://www.instagram.com/cp.ppguema)

# SUMÁRIO

## APRESENTAÇÃO

---

### PRÓ-REITORIA DE PESQUISA E PÓS-GRADUAÇÃO

Estrutura administrativa

---

### COORDENAÇÃO DE PESQUISA (CP)

Divisão de Auxílios e Projetos de Pesquisa

Divisão de Iniciação Científica

Divisão de Acompanhamento de Atividades de Pesquisa

---

### COORDENAÇÃO DE PÓS-GRADUAÇÃO (CPG)

Divisão de Cursos de Pós-Graduação Lato Sensu

Divisão de Cursos de Pós-Graduação Stricto Sensu

Divisão de Bolsas de Pesquisa e Pós-Graduação

Divisão de Registro e Controle Acadêmico da Pós-Graduação

---

## CONSIDERAÇÕES FINAIS

# Apresentação

**Prezado Diretor de Centro/Campus,**

Você encontrará nesse arquivo um conjunto de informações básicas sobre a política da PPG referente ao fomento das atividades de pesquisa e de pós-graduação (Lato e Stricto Sensu).

Juntamente com as informações relacionadas à cada Coordenação da PPG, apresentamos um calendário com a projeção dos meses de lançamento de diversos editais vinculados a essa Pró-Reitoria e informações sobre demandas que podem ser realizadas a qualquer momento, em fluxo contínuo. Sobre essa projeção é política dessa Pró-Reitoria, nos últimos anos, a execução de um calendário relativamente fixo de editais, de modo a facilitar o planejamento das atividades dos docentes da UEMA.

É fundamental que o gestor se aproprie dessas informações para que os professores vinculados aos respectivos Campi/Centro participem efetivamente dos editais vinculados à PPG e demandem dessa Pró-Reitoria ações relacionadas ao conjunto de suas atribuições.

Por fim, cabe lembrar que o domínio da PPG pode ser acessado no link abaixo:

(<https://www.ppg.uema.br/>), que mantém informações atualizadas sobre o trabalho desenvolvido. Estamos à disposição para atendimento presencial, via e-mail ou telefone.

## A PPG

A Pró-Reitoria de Pesquisa e Pós-Graduação (PPG) tem como funções principais o suporte e o fomento às atividades relacionadas ao desenvolvimento da pesquisa científica e de inovação tecnológica nos níveis de graduação e pós-graduação (Lato e Stricto Sensu).

Em sua estrutura essas atribuições são de responsabilidade de duas Coordenações: Coordenação de Pós-Graduação e Coordenação de Pesquisa. Acrescente-se ainda o funcionamento de uma coordenação que aguarda por institucionalização: Programa de Qualidade Total da Pós-Graduação (PROQUALIT), responsável pelo acompanhamento de novas propostas de mestrado e doutorado e pelo acompanhamento dos programas já existentes.

## Estrutura Administrativa

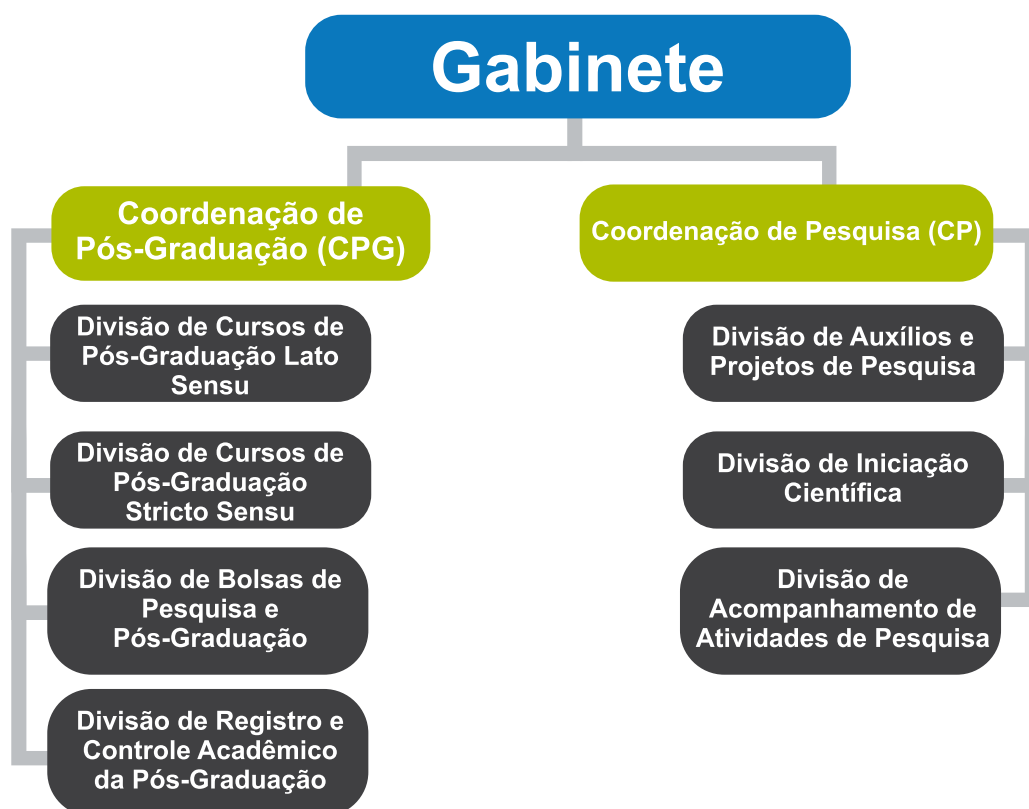

**Gabinete****Pró-Reitor**

Prof. Dr. Marcelo Cheche Galves

**Contato/WhatsApp institucional:** (98) 99124-7876

**e-mail:** [ppg@uema.br](mailto:ppg@uema.br)

**Pró-Reitor Adjunto**

Prof. Dr. Fábio Afonso Mazzei Moura de Assis Figueiredo

**e-mail:** [ppg@uema.br](mailto:ppg@uema.br)

**Coordenador do PROQUALIT**

Prof. Dr. Caio Vinicius de Mira Mendes

**e-mail:** [proqualit.uema@gmail.com](mailto:proqualit.uema@gmail.com)

**Secretária**

Caroline Mendes Araújo

**e-mail:** [carolinearaujo@ppg.uema.br](mailto:carolinearaujo@ppg.uema.br)

**Apoio Técnico**

Jaqueline Salazar Araujo

**Coordenação de Pesquisa (CP)****Coordenadora**

Profa. Dra. Viviane Correa Silva Coimbra

**Contato/WhatsApp institucional:** (98) 99162-5573

**e-mail:** [pesquisacp@ppg.uema.br](mailto:pesquisacp@ppg.uema.br)

**Redes:** @cp.ppguema

**Divisão de Iniciação Científica**

Profa. Ma. Claudia Rosa do Espírito Santo Nobrega

**e-mail:** [pesquisacp@ppg.uema.br](mailto:pesquisacp@ppg.uema.br)

**Divisão de Auxílios a Projetos de Pesquisa**

Dr. Mayssa Alves da Silva

**e-mail:** [auxilioseprojetosdepesquisacp@ppg.uema.br](mailto:auxilioseprojetosdepesquisacp@ppg.uema.br)

### **Secretária**

Hilma de Fátima Santos Freitas

e-mail: [pesquisacp@ppg.uema.br](mailto:pesquisacp@ppg.uema.br)

### **Apoio Técnico**

Géssica Cristina Cunha da Silva

Tainan Kelly Coelho de Matos

Tatiane Gomes da Silva

e-mail: [pesquisacp@ppg.uema.br](mailto:pesquisacp@ppg.uema.br)

## **Coordenação de Pós-Graduação (CPG)**

### **Coordenadora**

Profa. Dra. Nancyleni Pinto Chaves Bezerra

Contato/WhatsApp institucional: (98) 991214650

e-mail: [posgraduacao.uema@gmail.com](mailto:posgraduacao.uema@gmail.com)

### **Divisão de Cursos de Pós-Graduação Lato Sensu**

Profa. Dra. Maria José Pinheiro Corrêa

e-mail: [posgraduacaocpg@ppg.uema.br](mailto:posgraduacaocpg@ppg.uema.br)

### **Divisão de Cursos de Pós-Graduação Stricto Sensu**

Dra. Carla Janaina Rebouças Marques do Rosario

e-mail: [posgraduacaocpg@ppg.uema.br](mailto:posgraduacaocpg@ppg.uema.br)

### **Divisão de Bolsas de Pesquisa e Pós-Graduação**

Rejane da Silva Lopes de Souza

e-mail: [posgraduacao.uema@gmail.com](mailto:posgraduacao.uema@gmail.com)

### **Divisão de Registro e Controle Acadêmico da Pós-Graduação**

Carlota Cristina Veloso Camara

e-mail: [posgraduacao.uema@gmail.com](mailto:posgraduacao.uema@gmail.com)

### **Secretária**

Claudia Teles

e-mail: [posgraduacao.uema@gmail.com](mailto:posgraduacao.uema@gmail.com)

### **Apoio Técnico**

Camila Costa Fontes

Vanessa Alves Freitas

e-mail: [posgraduacao.uema@gmail.com](mailto:posgraduacao.uema@gmail.com)

## Coordenação de Pesquisa (CP)

É o setor responsável pela gestão das Bolsas de Iniciação Científica (BIC), Desenvolvimento Tecnológico e de Inovação (BATI) e de Bolsa de Apoio Técnico (BATI). Cabe ainda à CP a análise dos processos relativos à concessão de diárias e passagens para o desenvolvimento de pesquisas em campo e para a participação em eventos científicos, a análise de pedidos de incentivo à publicação, divulgação de editais e chamadas de fomento à pesquisa, além do auxílio na redação e submissão de projetos de pesquisa e infraestrutura institucionais para as agências de fomento.

### Calendário

EDITAL	PERÍODO
Bolsa de Apoio Técnico (BAT) (Resolução n. 688/2025 CAD/UEMA)	Março/Maio
Bolsa de Iniciação Científica (BIC) e de Desenvolvimento Tecnológico e de Inovação (BITI) (Resolução n.1295/2017 CEPE/UEMA)	Maio
Edital: Coletânea do Programa de Iniciação Científica	Janeiro/Março
Apoio à participação em eventos acadêmicos (Resolução n. 564/2024 CAD/UEMA)	Fluxo contínuo
Incentivo à publicação qualificada (Resolução n.1908/2025 CEPE/UEMA)	Fluxo contínuo

## Coordenação de Pós-Graduação (CPG)

É o setor responsável pelo suporte e acompanhamento dos Programas de Pós-Graduação da UEMA e pela condução da Apresentação de Propostas de Cursos Novos (APCNs) de Mestrado e Doutorado junto à CAPES. Além da gestão das bolsas discentes, a CPG é responsável pela gestão das bolsas de Mobilidade Acadêmica Docente (Stricto Sensu) e de Produtividade em Pesquisa.

Cabe ainda à CPG a seleção e acompanhamento dos Cursos de Especialização Lato Sensu da UEMA, pagos, gratuitos, conveniados ou autônomos.

## Calendário

EDITAL	PERÍODO
Bolsa de Produtividade em Pesquisa (Resolução n. 185/2015 CAD/UEMA)	Agosto
Cursos de Especialização (pagos pelos alunos) (Resolução n. 1244/2017 CEPE/UEMA)	Julho/Agosto
Bolsa de Mobilidade Acadêmica Docente (Resolução n. 1341/2018 CEPE/UEMA)	Fluxo contínuo
Cursos de Especialização (gratuitos para os alunos) (Resolução n. 1244/2017 CEPE/UEMA)	Fluxo contínuo

## Considerações Finais

As atividades brevemente descritas aqui desdobram-se em um conjunto importante e variado de ações relacionadas de algum modo ao desenvolvimento da pesquisa e da pós-graduação em nossa instituição. Assim, solicitamos que demandem a PPG sempre que entenderem necessário, para ações descritas ou não nesse documento.



**Uema**  
UNIVERSIDADE ESTADUAL  
DO MARANHÃO

GUIA PRÁTICO

# Ppg

Pró-Reitoria de  
Pesquisa e  
Pós-Graduação

GUIA PRÁTICO